Fararstjórafundur

Fálkaskátamót 2025

SKÁTARNIR



Efnisyfirlit

Umgjörðin
Ættir
Svæðið
Sjúkragæsla og Skjólið
Innritun
Dagskrá
Matur
Búnaður

SKÁTARNIR

Umgjörð

Föst á Sturlungaöld

Við fórum óvart í tímavél og festumst á Sturlungaöld og lentum á Þingvöllum.

Við þurfum að hjálpast að við að laga tímavélina til að komast aftur til baka

Nánari upplýsingar eru væntanlegar

SKÁTARNIR



Ættir

Sturlungar
Oddverjar
Ásbirningar
Haukdælir

SKÁTARNIR

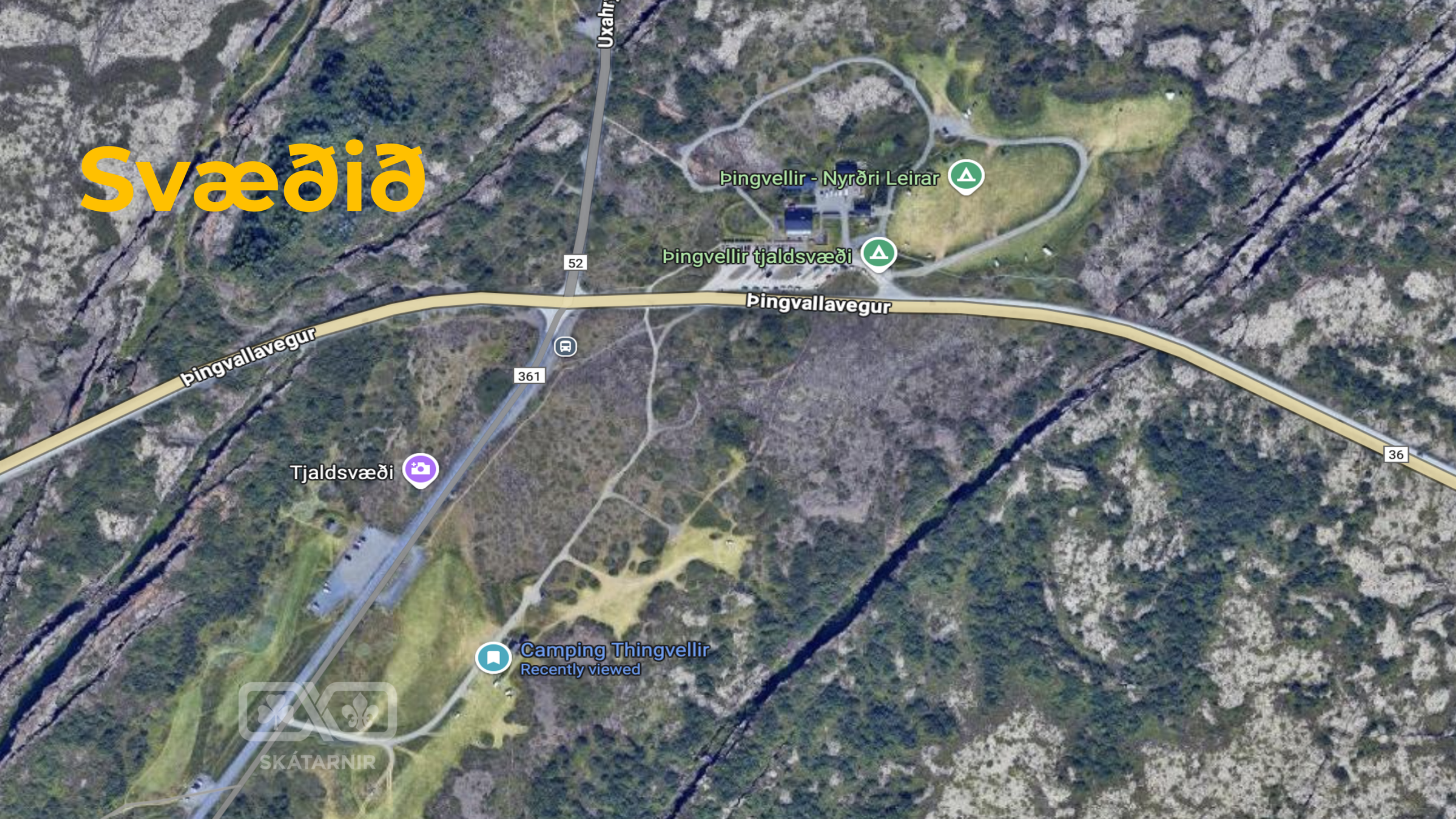
Svæðið
Þingvellir - Nyrðri Leirar
Þingvellir tjaldsvæði
52
Þingvallavegur
Þingvallavegur
361
36
Tjaldsvæði
Camping Thingvellir
Recently viewed
SKÁTARNIR

Innritun

og mæting á svæðið

Innritun

- Fararstjórar koma í innritun við klósetthúsin (tjaldið verður merkt)
- Lætur vita fjölda foringja og krakka
- Lætur vita ef einhverjir eru óskráðir eða ef einhverjir forfallast

Bílar og rútur

- Rútur koma að bílastæðinu á móti tjaldsvæðinu
- Bílastæði er á bílastæðinu á móti tjaldsvæðinu og við þjónustumiðstöðina
- Það má ekki keyra inn að tjaldbúðinni

SKÁTARNIR



Sjúkragæsla og Skjólið

Sjúkragæsla
- Er í tjaldi við klósetthúsin

Skjólið
- Fyrir börn sem þurfa hvíld frá hávaða og áreiti
- Staðsetning fyrir aftan föndurtjald

SKÁTARNIR



Dagskrá

- Fornleifafræðiskólinn og fræðsluratleikur
- Ganga að Þingvallarvatni
- Víkinga handverkssmiðja
- Samfélagsverkefni

Opin dagskrá

- Handverks/föndurtjald
- Leikjastöð

SKÁTARNIR

	fimmtudagur	föstudagur	laugardagur	sunnudagur
8:00 - 9:00		Ræs og morgunmatur		
9:00 - 9:30		Tjaldbúðarskoðun		
9:30 - 11:30		Dagskrárbil 1	Dagskrárbil 3	Frágangur
11:30 - 13:30		Hádegismatur		
13:30 - 15:30		Dagskrárbil 2	Dagskrárbil 4	Menningarvaka / slit
15:30 - 16:30	Mæting	Kaffitími / valdagskrá og frjáls tími		Heimför
16:30 - 18:00	Tjaldbúðarvinna	Valdagskrá og frjáls tími		
18:00 - 20:00	Kvöldmatur			
20:00 - 21:00	Setning	Kvöldvaka hjá höfuðbólum		
21:00 - 22:00	Næturleikur	Fangaðu fánann	DISKÓ BLÓT	
22:00 - 23:00	Kvöldkaffi og undirbúning fyrir svefninn			
23:00	Kyrrð			

Matur

Við grænjum hádegismat á sunnudeginum

Ættir elda allar aðrar máltíðir saman

Við sköffum allan matinn

SKÁTARNIR



Búnaður

Fyrir ættirnar

Ættir deila matartjaldi og koma sér saman um búnaðinn sem þarf

Það þarf að mæta með:

- Matartjald, borð og bekki
- Eldunargræjur og mataráhöld
  - Það eru ekki grill á svæðinu
  - Það er ekki rafmagn inn á tjaldbúðir

SKÁTARNIR



Pro-tips mótsstjónar

- Það er ótrúlega sniðugt að koma með;
  - Söngbækur- Snúðar gáfu út mjög flotta bók fyrir stuttu
  - Pride/regnboga hluti fyrir diskóblótið
  - Ruslatunnur og uppvöskunarstöð
  - Andlitsmálingu
- Byggja dagskrá sumarsins upp á útieldun og göngum
- Muna eftir góða skapinu og skátaklút.

SKÁTARNIR



Takk fyrir okkur

Sjáumst á Þingvöllum

SKÁTARNIR

